

aan de leden van de Provinciale Staten van provincies Noord-Holland,
Utrecht, Gelderland en Noord-Brabant, via de griffiers

Betreft: Status UNESCO Wereld Erfgoed Hollandse Waterlinie loopt ernstig gevaar

Geachte dames, heren,

Wij, 19 bewonersorganisaties afkomstig uit Amsterdam Zuidoost en naaste omgeving, zijn en worden geconfronteerd met vergaande plannen van de Provincie Utrecht en de gemeente Amsterdam voor de bouw van windturbines. De Provincie Utrecht heeft een kaart gepubliceerd met de meest kansrijke gebieden in de provincie Utrecht. Daarnaast heeft de gemeente Amsterdam vergaande plannen om windturbines in en rondom Amsterdam Zuidoost te plaatsen. Als bewonersorganisaties zijn wij daar op tegen zoals we in de pers en op onze websites motiveren.

Wij benaderen u juist nu vanwege het grote risico dat plaatsing van deze windturbines in zich draagt: **intrekking van Unesco Wereld Erfgoed status met alle schade en schande van dien**. Het gaat om windturbines tot 265 meter tiphoogte in het gebied waarvoor UNESCO de status Werelderfgoed heeft afgegeven, namelijk de Hollandse Waterlinies, waar o.a. de Stelling van Amsterdam deel van uitmaakt. Wij vragen u, als statenleden van de 4 provincies die gezamenlijk verantwoordelijk zijn voor deze UNESCO-status, om op tijd, zoals UNESCO adviseert, de benodigde acties te ondernemen om de status te behouden.

Plannen Utrecht en plannen Amsterdam

Op onderstaande kaart heeft de provincie Utrecht aangegeven wat volgens haar de meest kansrijke locaties zijn om windturbines te plaatsen. Wij hebben in deze kaart niet alleen de door de provincie Utrecht beoogde locaties maar ook de door het college van Amsterdam beoogde locaties aangegeven. Utrecht geeft hiermee Baambrugge en Nigtevecht aan, Amsterdam de omgeving van de rivier het Gein, pal op de grens. Het gaat in alle vier de gevallen om windturbines van zo'n 250 meter hoogte.

Kaart Hollandse Waterlinies Utrecht met de door Utrecht en de door Amsterdam beoogde locaties. Locaties getekend door inwoners met laatste informatie van Utrecht en Amsterdam.

Figuur 8 Zoneringskaart Afwegingskader Energietransitie Hollandse Waterlinies

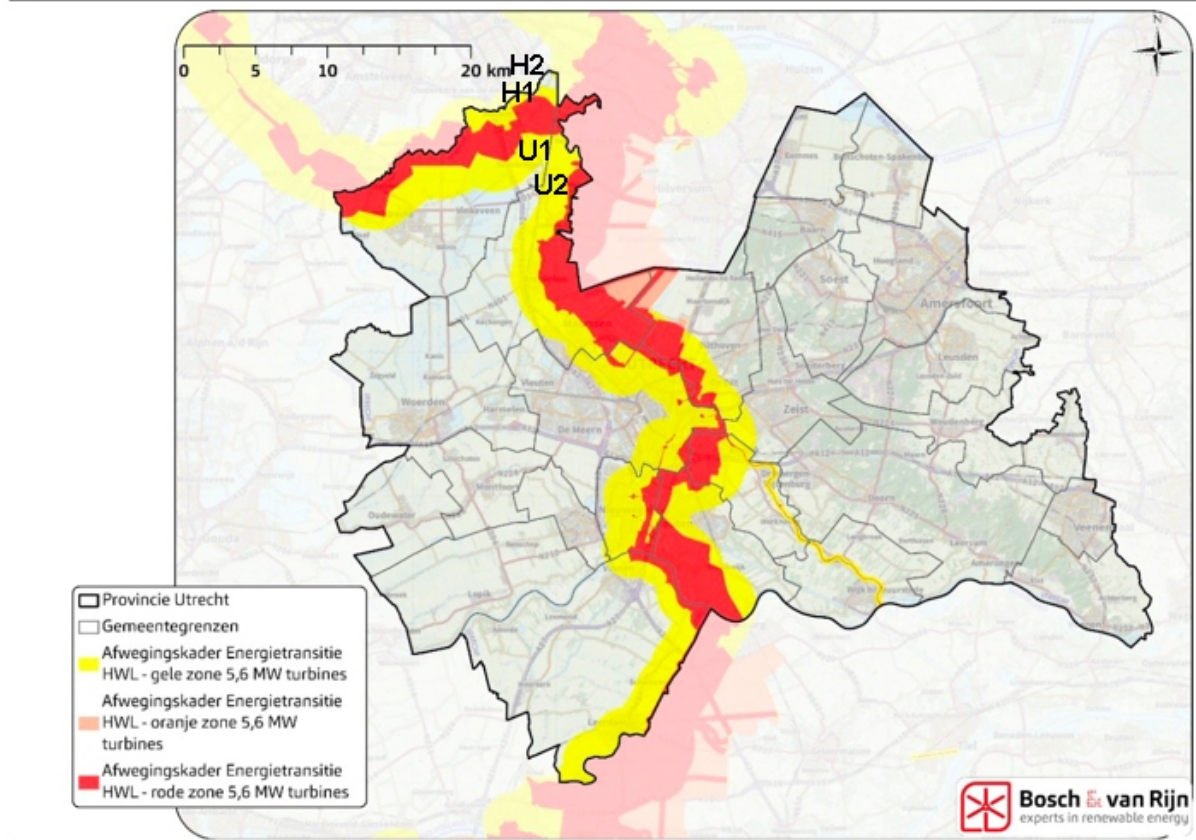

1. H2 = Amsterdam strand Gaasperplas
2. H4 = Amsterdam Waternet/rivier Het Gein/wijk Gein
3. U1 = Provincie Utrecht Baambrugge bij Abcoude
4. U2= Provincie Utrecht Stichtse Vecht

Zoals uit de kaarten blijkt, maken de locaties deel uit van de Stelling van Amsterdam en dus ook van de Hollandse Waterlinie.

Verplichting om cultureel Erfgoed in stand te houden

De 4 provincies spannen zich gezamenlijk in om het cultureel erfgoed in stand te houden. Voor de Hollandse Waterlinie is daarvoor een Gemeenschappelijke Regeling (GR) in het leven geroepen, waarbij de provincie Utrecht namens de 4 provincies aanspreekpunt is. In deze GR is de instandhouding ook als doel opgenomen en worden daarvoor financiële middelen beschikbaar gesteld. Ook wordt de Hollandse Waterlinie op verschillende manieren gepromoot. Vele toeristen bezoeken de cultuurhistorische gebieden.

Heritage Impact Assessment

Om het effect van voorgenomen ingrepen op erfgoedwaarden te bepalen wordt veelvuldig gebruik gemaakt van de Heritage Impact Assessment (HIA). UNESCO en ICOMOS hebben dit vertaald naar een instrument dat geschikt is om de impact op de uitzonderlijk universele

waarde (OUV) van een werelderfgoed vooraf vast te stellen. Sinds 2013 is in Nederland de inzet van de HIA geïmplementeerd.

Een HIA is inzetbaar voor grote ruimtelijke ontwikkelingen of ingrepen. En die hoeven niet per se binnen de begrenzing of bufferzone van het werelderfgoed plaats te vinden, zoals uit voorbeelden in onder andere Kinderdijk blijkt (bijgaand de link naar een persbericht waar dit uiteengezet wordt <https://www.rijnmond.nl/nieuws/1792036/plannen-voor-mega-windturbines-bedreigen-werelderfgoed-kinderdijk>). Door de verschillende plannen in de wijde omgeving zichtbaar te maken zal blijken dat geen enkele horizon-schootsveld-vuurlijn-zichtlijn-toeristenfoto vrij zal zijn van turbines in Unesco beschermd gebied rondom de Stelling van Amsterdam / Hollandse Waterlinie tussen Amsterdam, Weesp Abcoude, Nigtevecht, Baambrugge en Loenen aan de Vecht.

De eindrapportage is geen besluit, maar een hulpmiddel om plannen en mogelijke varianten te bespreken, de impact inzichtelijk te maken om zo tot een afgewogen besluit te komen. Het initiatief voor zo'n effectrapportage komt soms van de Rijksdienst voor het Cultureel Erfgoed (RCE), maar in toenemende mate van degene die over een voorgenomen ingreep moet besluiten. De uitkomsten van een HIA zijn niet bindend voor het wel of niet doorgaan van projecten. Uiteindelijk beslist UNESCO of daarbij de status behouden blijft dan wel wordt ingetrokken. De Rijksdienst Cultureel Erfgoed wordt graag geïnformeerd over het uitvoeren van een HIA. Of de plannen van de provincie Utrecht en de gemeente Amsterdam daar bekend staan is de vraag.

Wij verzoeken u om alles in het werk te stellen om de UNESCO werelderfgoed status van de Nieuwe Hollandse Waterlinie te behouden door de provincie Utrecht en de gemeente Amsterdam dringend te wijzen op de verplichting om actief bij te dragen aan de bescherming van Unesco erfgoed, en tenminste een Heritage Impact Assesment uit te doen voeren.

Maarten van Dijk, voorzitter Vereniging Spaar het Gein, 06 54794502



Mede namens,

Stichting Stop Windturbines Geingebied
Vereniging Spaar het Gein
Stichting Red de Hoge Dijk
Stichting Stop Windturbines Geingebied
Vereniging Gein3dorp
Stichting Buurt en Bewoners Platform Gein
Stichting Krakti Zuidoost
Natuurvereniging De Ruige Hof
Stichting Golfcentrum De Hoge Dijk
Stichting Erf Abcoudermeer
Energietransitie Garsten i.o.
Stichting Natuurbescherming Zuidoost

Stichting Bewonersplatform Reigersbos
Bewonerscommissie huurders Eigen Haard, Reigersbos IV
Atlasgroep Linnaeus/Frankendael
Stichting Stop Windturbines Aetsveld
Stichting Red de Plassen
Stichting Windalarm
Voedselbos Amsterdam Zuidoost